CFA LYCÉE Robert Schuman METZ

LORCA

10/10/2017

SERVEUR DE FICHIER

Alban NICOLAS
LORCA

Table des matières

INTRODUCTION : 2

Définition d'un serveur de fichiers : 2

INSTALLATION DU ROLE SERVICE FICHIERS : 2

CREATION DES UTILISATEURS ET GROUPES, DOSSIERS 5

CREATION DES DOSSIERS ET PARAMETRER LES DROITS : 11

CONCLUSION : 19

INTRODUCTION :

Nous allons créer un Windows serveur 2012 R2 pour ajouter un rôle de serveur de fichiers, et crée des dossiers pour les utilisateurs qui permettra de stocker des fichiers importants sur le serveur et de mettre les autorisations adéquats à l'aide des groupes et comptes utilisateurs et d'ordinateur qui sont créé dans Active Directory.

Définition d'un serveur de fichiers :

Un serveur de fichiers fournit un emplacement central sur votre réseau où vous pouvez stocker des ressources (fichiers) et les partager avec des utilisateurs de votre réseau. Lorsque les utilisateurs ont besoin d'un fichier important qui doit être accessible pour un grand nombre de personnes, ils peuvent accéder à distance au fichier situé sur le serveur de fichiers au lieu de transférer le fichier entre les ordinateurs individuels.

Lorsque vous partagez ces fichiers, vous allez définir les autorisations adéquates à l'aide des groupes et comptes d'utilisateurs et d'ordinateur au préalablement créés dans Active Directory.

INSTALLATION DU ROLE SERVICE FICHIERS :

- Vu que sur le Windows serveur 2012 R2 **les rôles DNS et Active Directory** sont déjà installé vous devrez installer juste **le rôle Serveur de Fichiers**
- Voici l'affichage du gestionnaire de serveur qui démarre tous seul à chaque démarrage

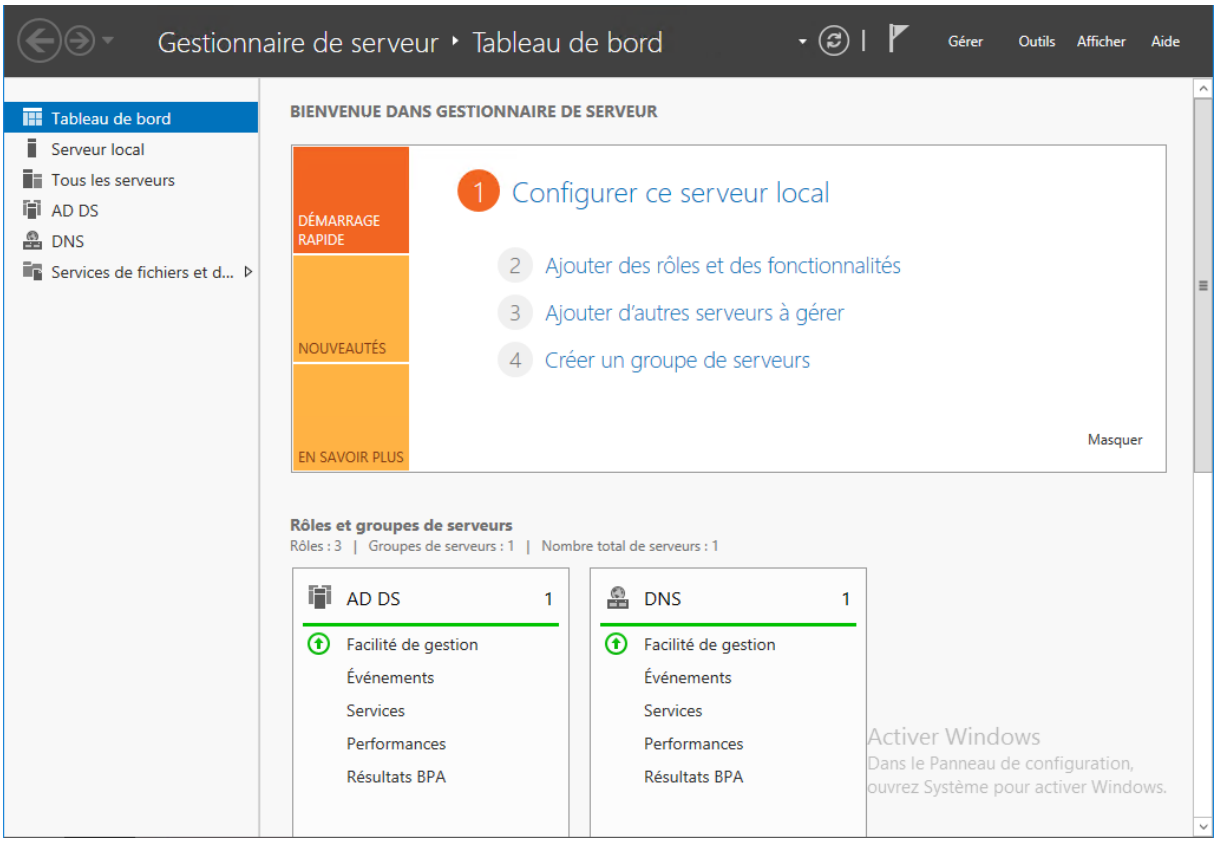

- Cliquer sur **Gérer** et **ajouter des rôles et fonctionnalités**

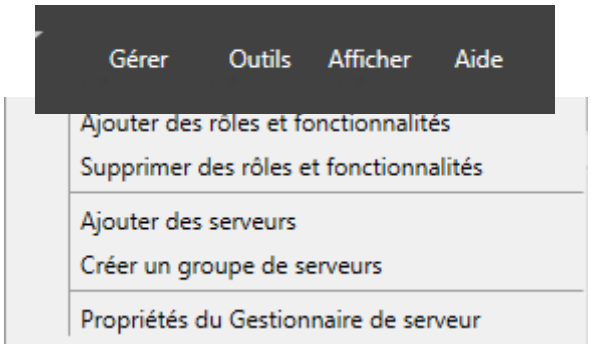

- Ca va vous ouvrir un page et vous faites Suivant

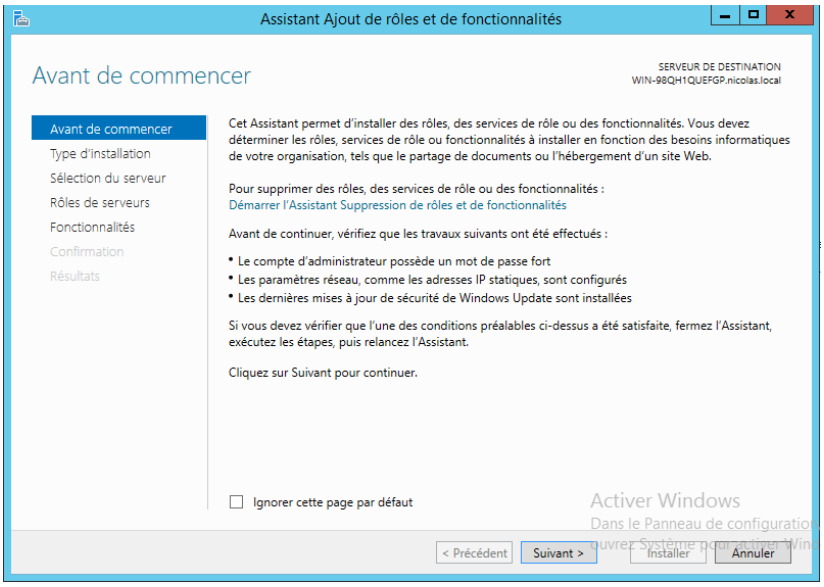

- Apres cette page vous allez choisir le type d'installation et Cliquer sur suivant

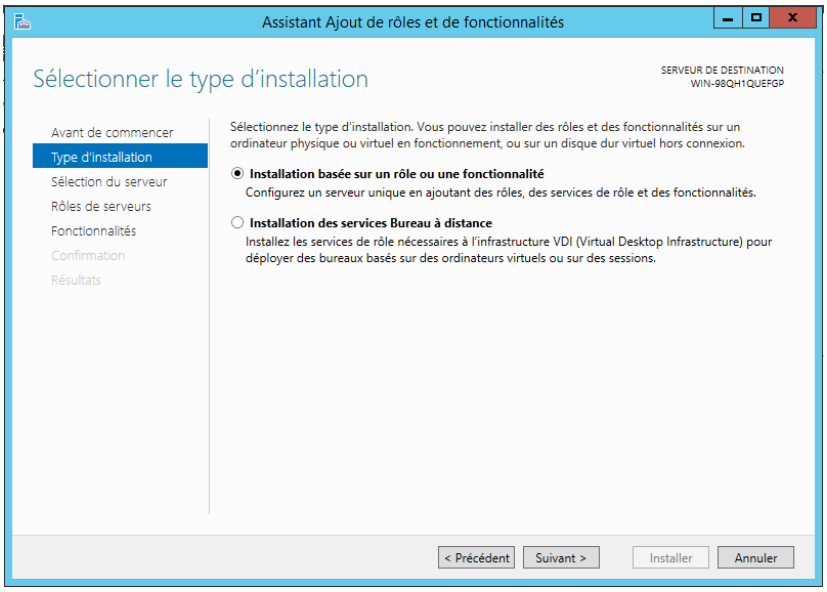

- Choisissez le serveur de destination

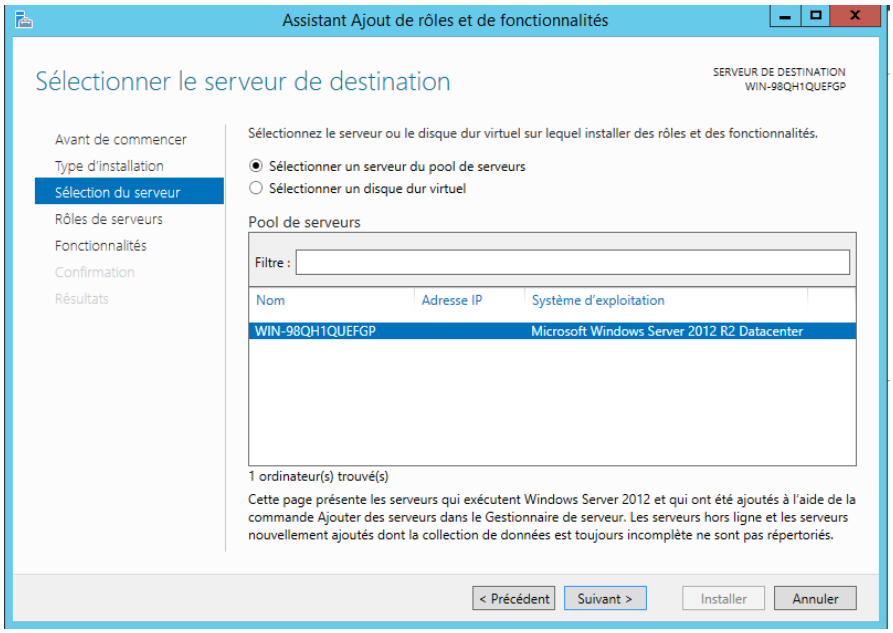

- La case serveur de fichiers et déjà cocher parce que maintenant sur le Windows 2012 R2 il s'installe tous seul

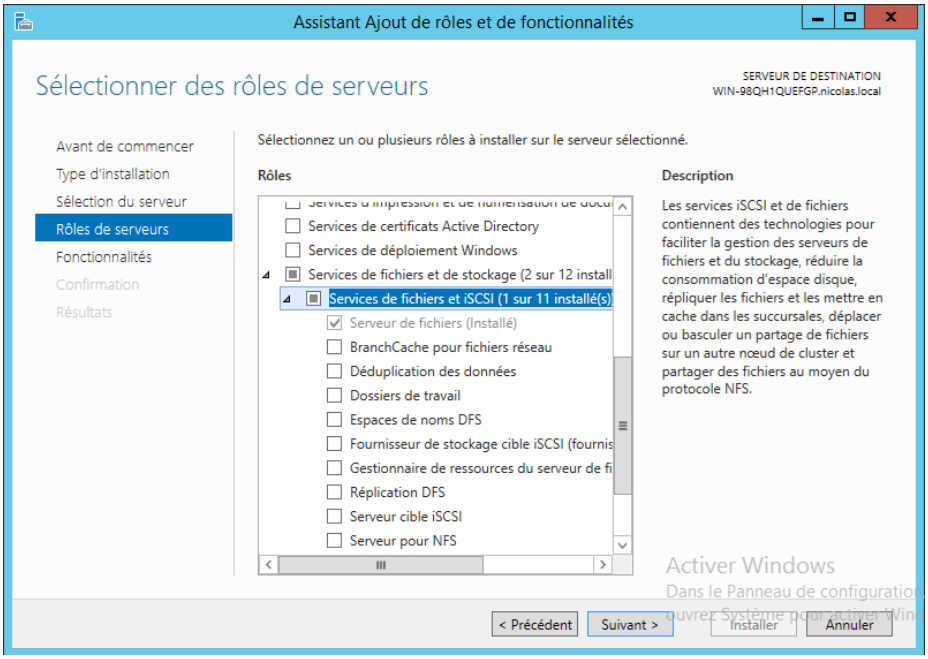

CREATION DES UTILISATEURS ET GROUPES, DOSSIERS

- Crée les utilisateurs E1, E2, E3 et P1 dans **l'outil Utilisateurs et ordinateurs Active Directory**

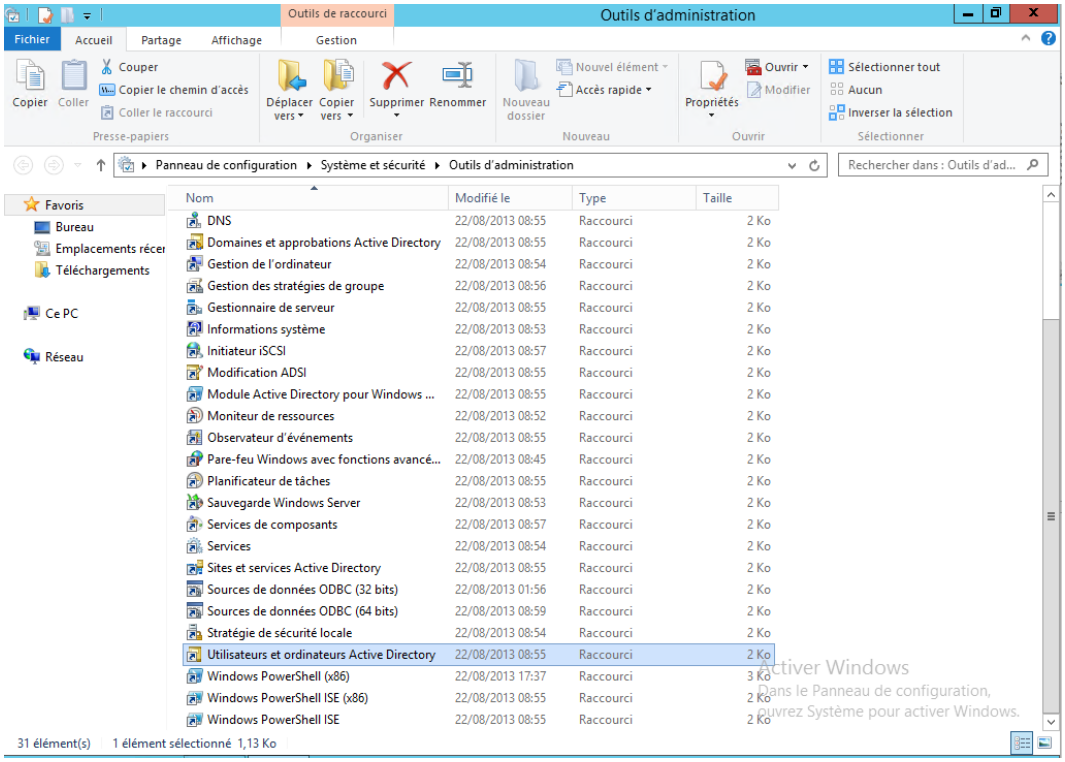

- Faite un **clic droit** et cliquer sur **nouveau** et **utilisateurs**

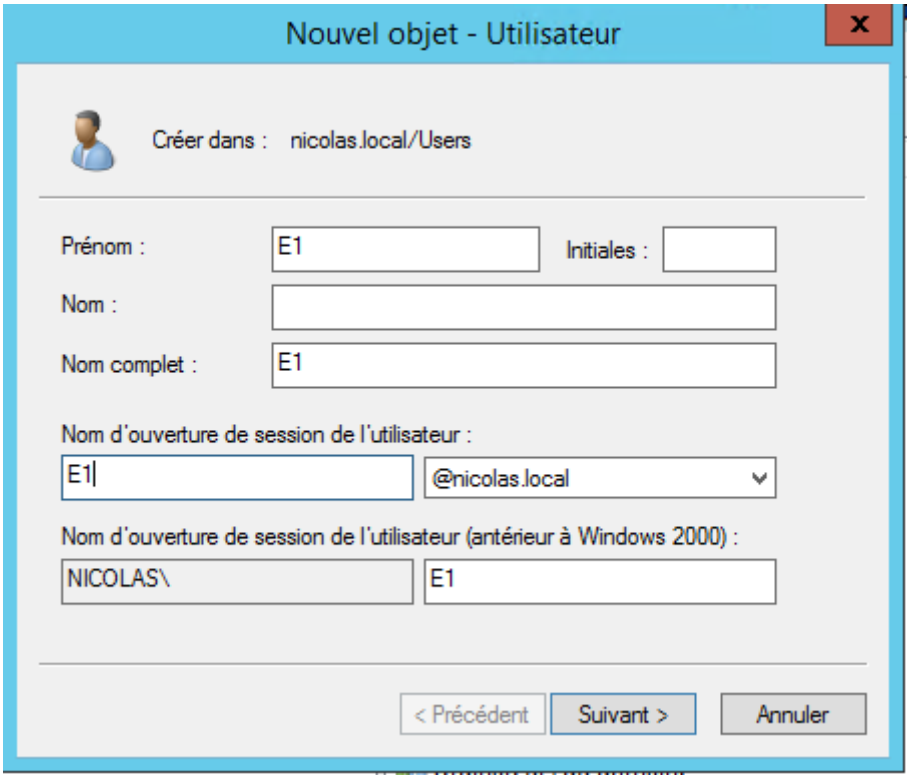

- Mettre un mot de passe et décocher **l'utilisateur doit changer le mot de passe a la prochaine ouverture de session** et cocher **le mot de passe n'expire jamais**

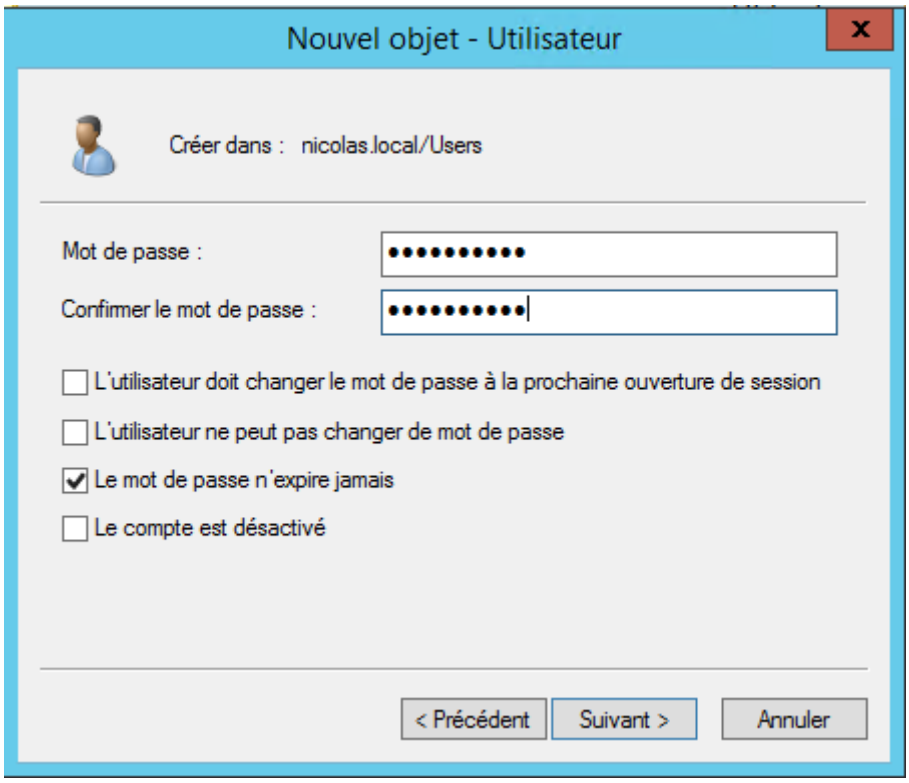

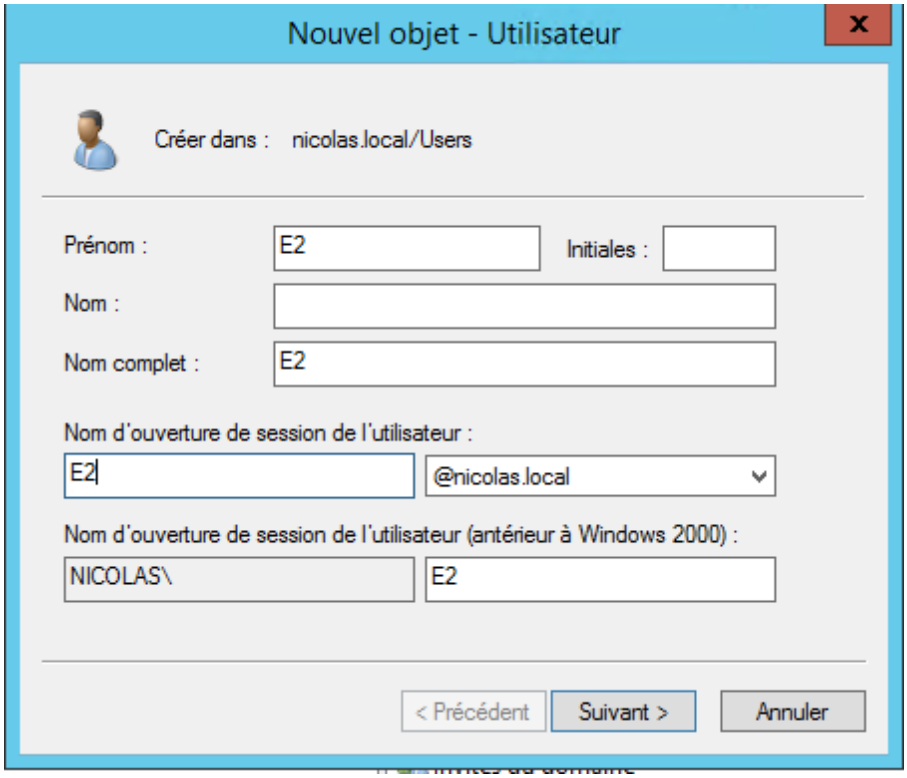

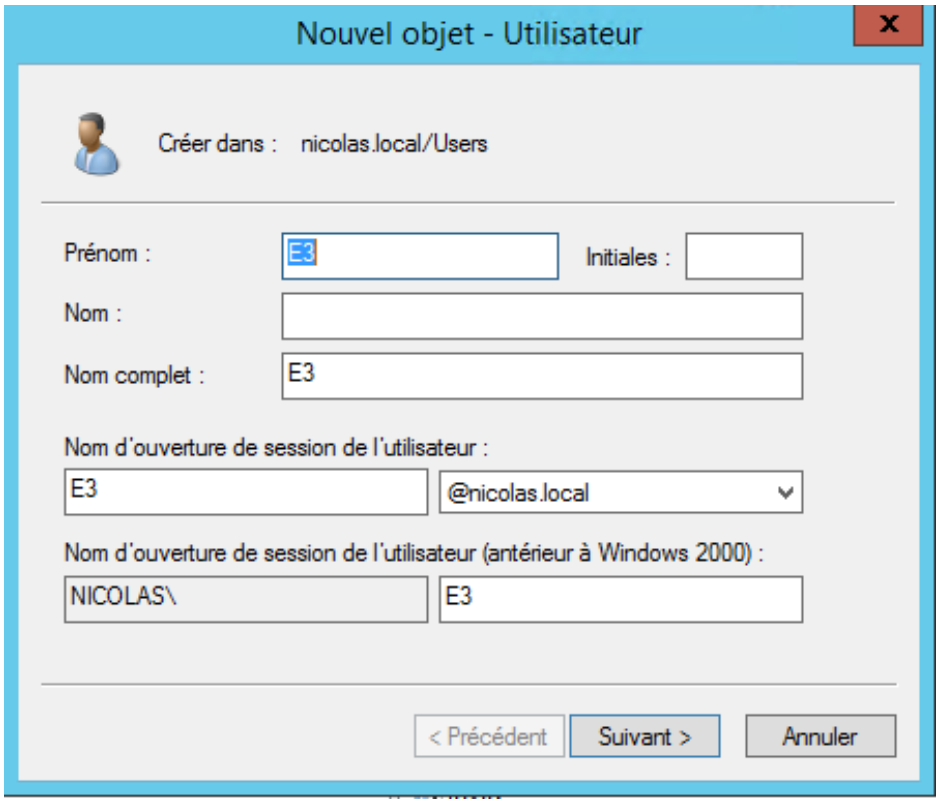
Nouvel objet - Utilisateur
Créer dans : nicolas.local/Users
Prénom :
E3
Initiales :
Nom :
Nom complet :
E3
Nom d'ouverture de session de l'utilisateur :
E3
@nicolas.local
Nom d'ouverture de session de l'utilisateur (antérieur à Windows 2000) :
NICOLAS\
E3
< Précédent
Suivant >
Annuler

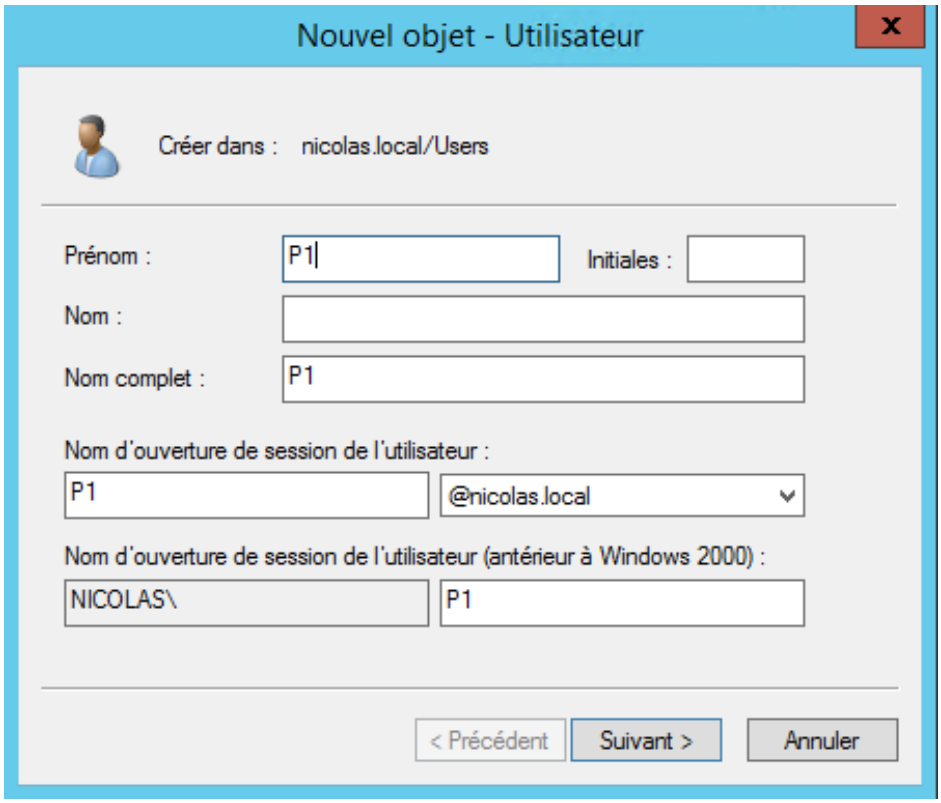
Nouvel objet - Utilisateur
Créer dans : nicolas.local/Users
Prénom :
P1
Initiales :
Nom :
Nom complet :
P1
Nom d'ouverture de session de l'utilisateur :
P1
@nicolas.local
Nom d'ouverture de session de l'utilisateur (antérieur à Windows 2000) :
NICOLAS\
P1
< Précédent
Suivant >
Annuler

- Voici les utilisateurs crée dans **l'outil utilisateurs et ordinateurs Active Directory**

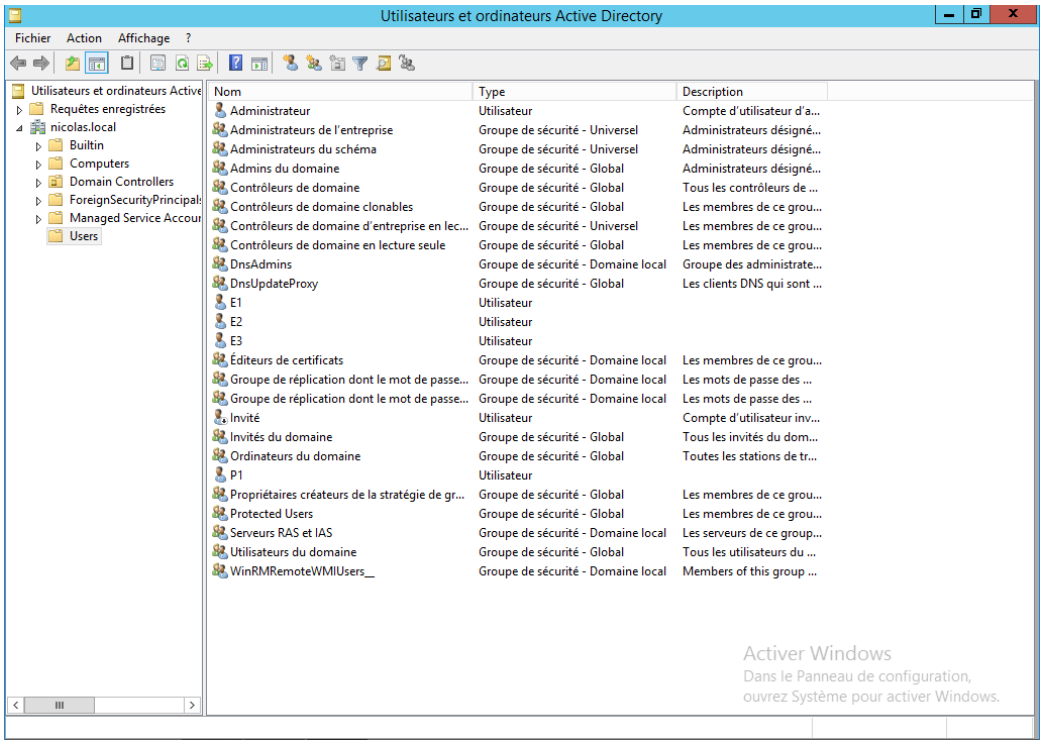

- **Crée les groupes Elèves** et **Prof** en fessant **un clic droit nouveau** et **groupe**

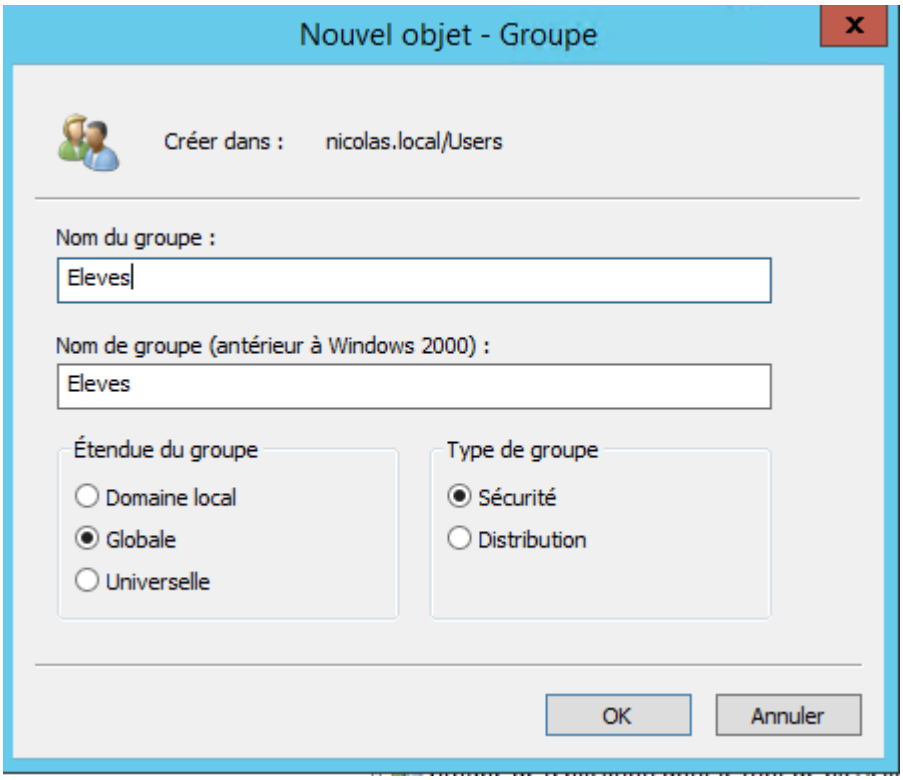

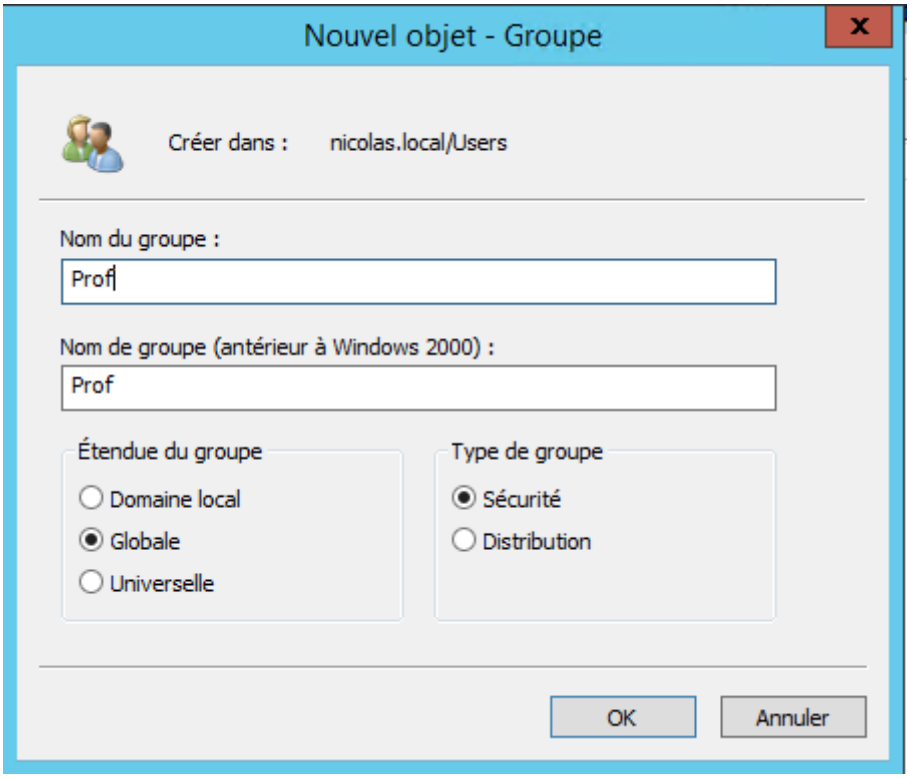

- Maintenant il faut mettre les utilisateurs dans les groupes que vous avez créés juste au-dessus

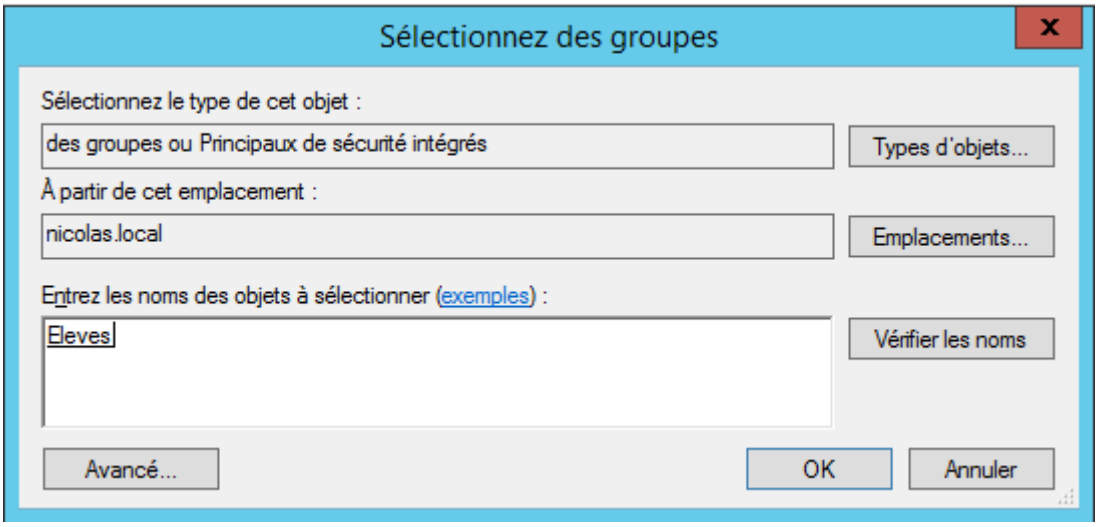

- Voici les utilisateurs dans le groupes que vous avez crée

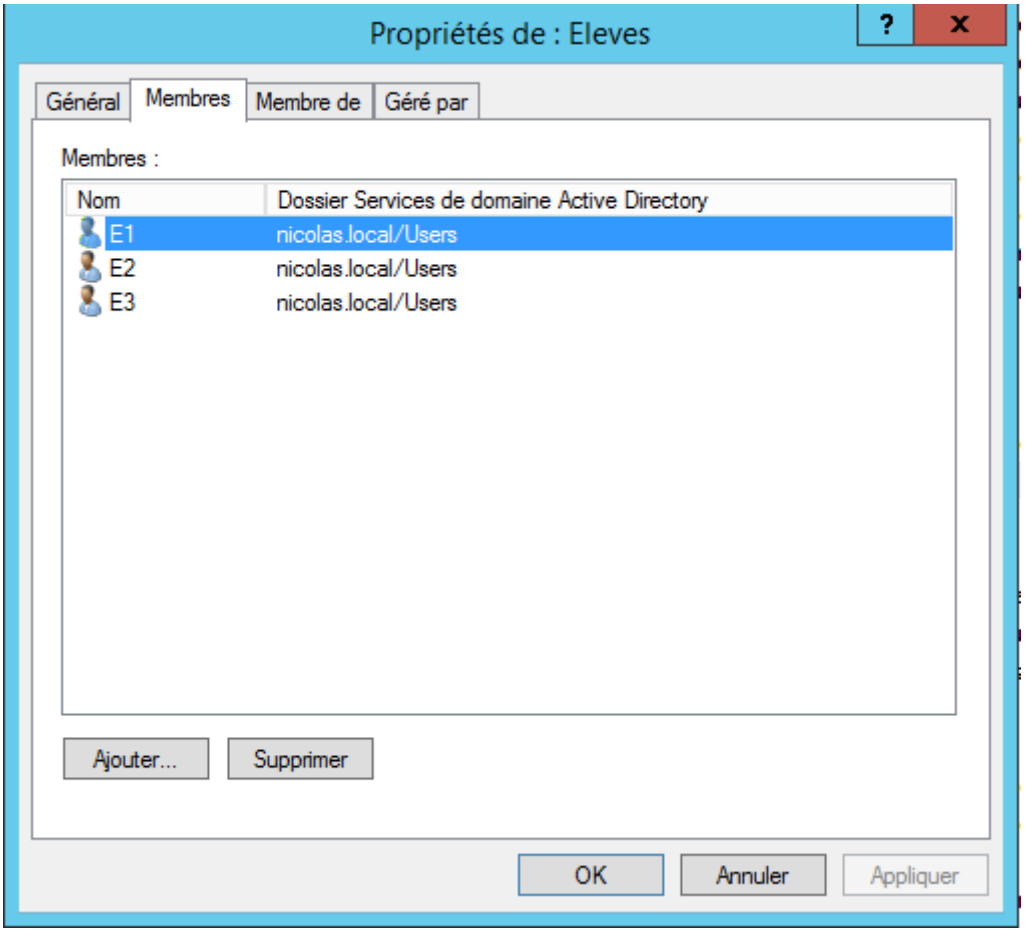
Propriétés de : Eleves
Général
Membres
Membre de
Géré par
Membres :
Nom
Dossier Services de domaine Active Directory
E1
nicolas.local/Users
E2
nicolas.local/Users
E3
nicolas.local/Users
Ajouter...
Supprimer
OK
Annuler
Appliquer

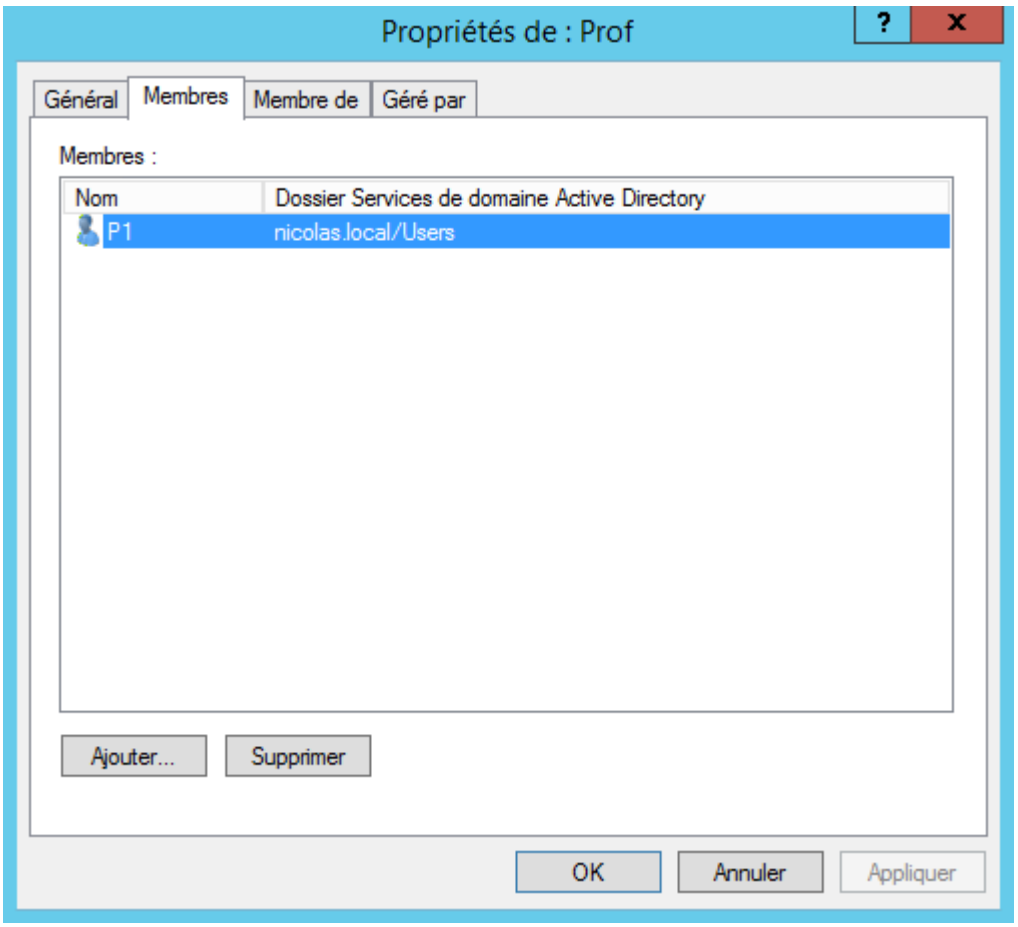
Propriétés de : Prof
Général
Membres
Membre de
Géré par
Membres :
Nom
Dossier Services de domaine Active Directory
P1
nicolas.local/Users
Ajouter...
Supprimer
OK
Annuler
Appliquer

- Voici les utilisateurs et les groupes que vous avez crée

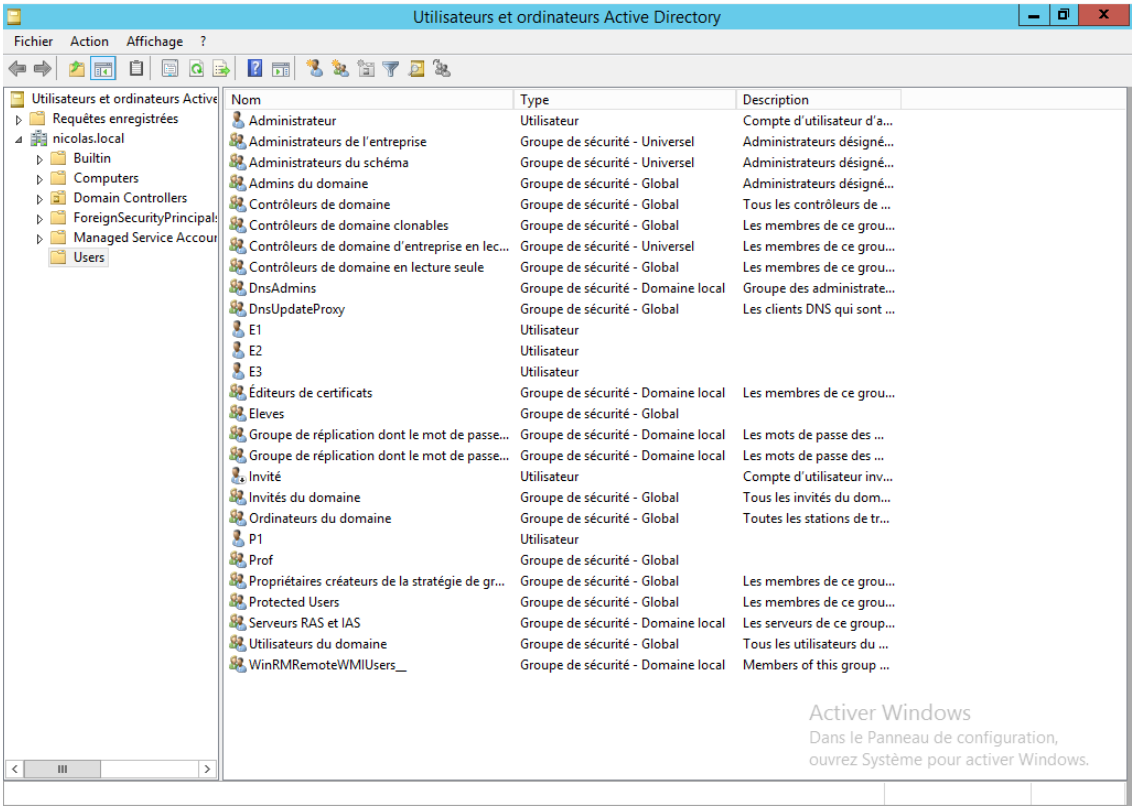

CREATION DES DOSSIERS ET PARAMETRER LES DROITS :

- Création des dossiers dans le **disque dur C** et dans **le dossier Partage** comme ci-dessous

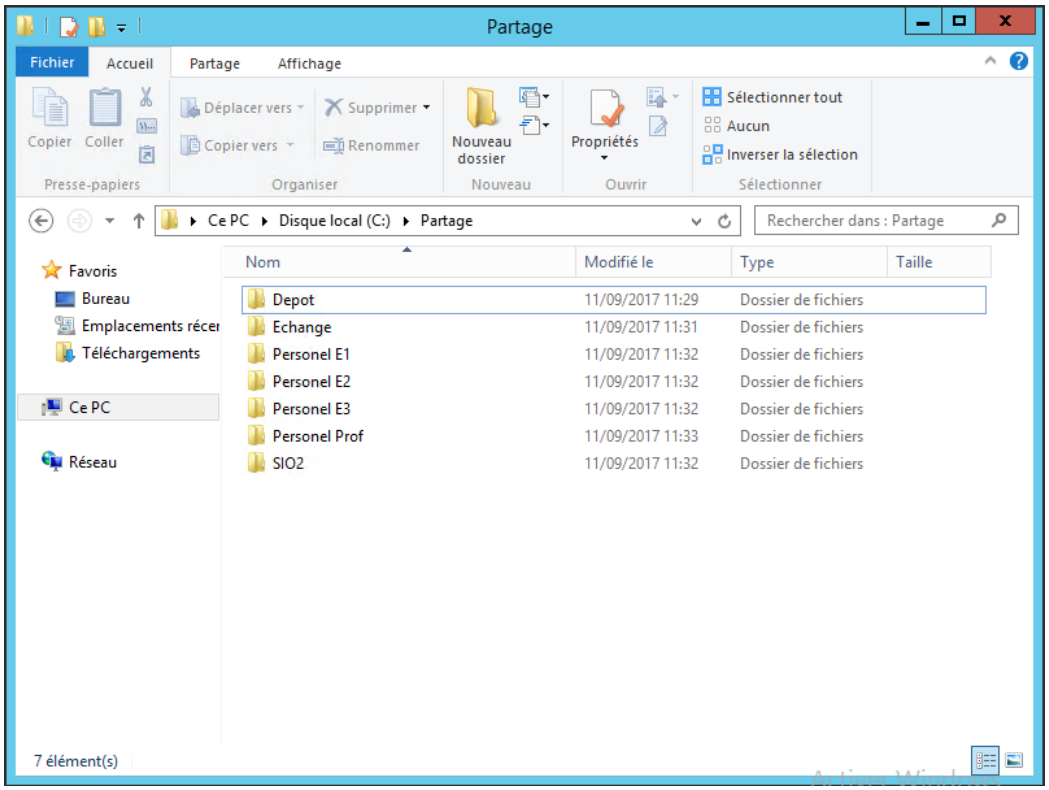

- **Ajouter les groupes** dans le dossier **Partage** en **lecture/écriture**

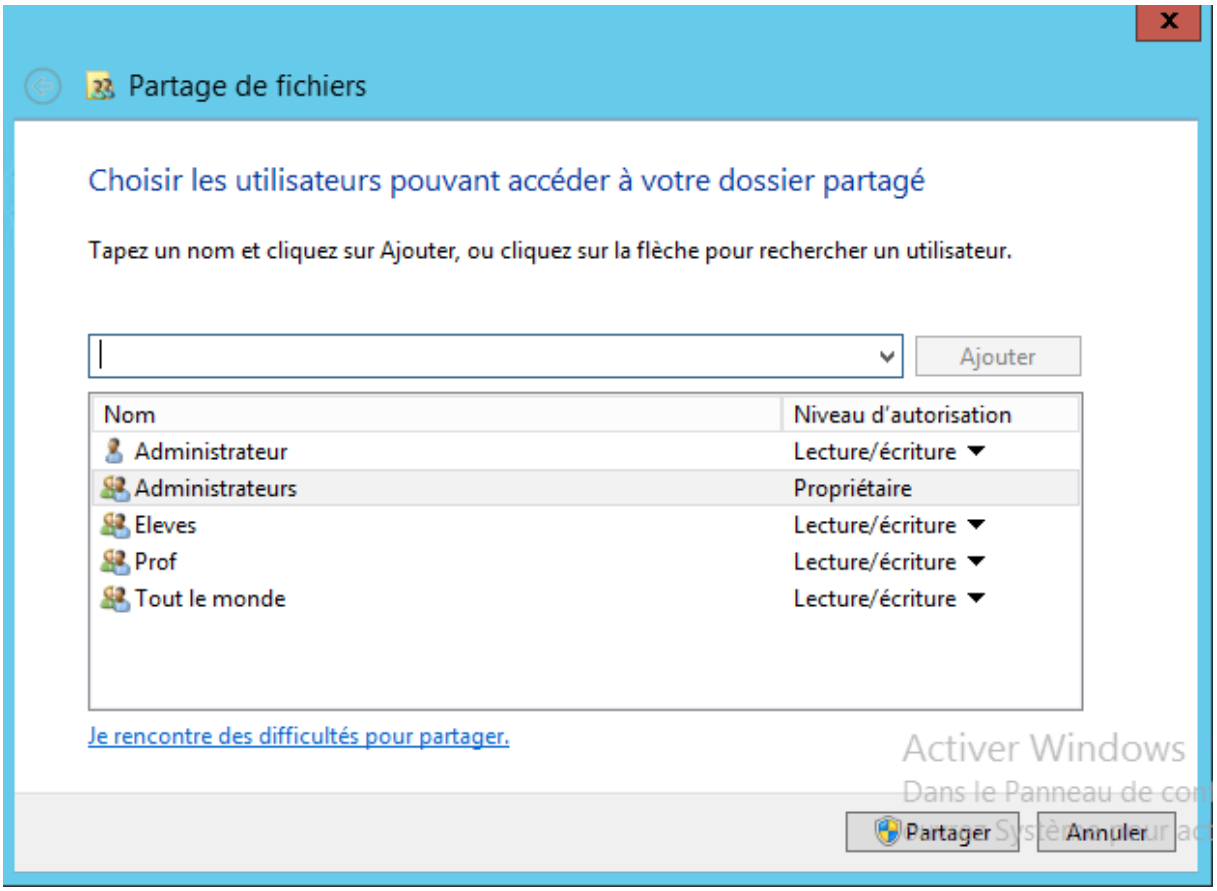

- Paramétrer les dossiers comme ci-dessous

Users/Dossiers	Prof	E1	E2	E3
Dépôt	LEM	E	E	E
Echange	LEM	LE	LE	LE
SIO2	LEM	LEM	LEM	LEM
Sujets	LEM	L	L	L
Perso1	/	LEM	/	/
Perso2	/	/	LEM	/
Perso3	/	/	/	LEM
Perso Prof	LEM	/	/	/

- Paramétrer le dossier Personnel E2 **en ajoutant l'utilisateur** avec **control total** et faite la même chose pour les deux autres groupes Personnel …

- **Faite un clic droit sur le dossier**, cliquer sur **propriété** et aller sur **sécurité** et **cliquer sur modifier** et **cliquer sur ajouter** et **mettez votre utilisateurs**

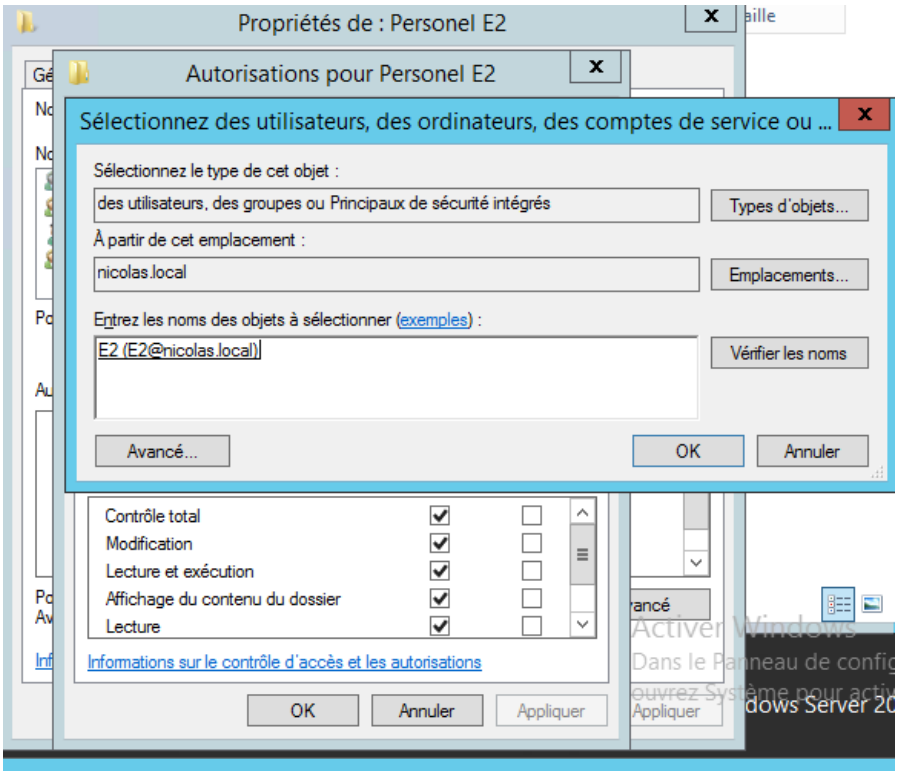

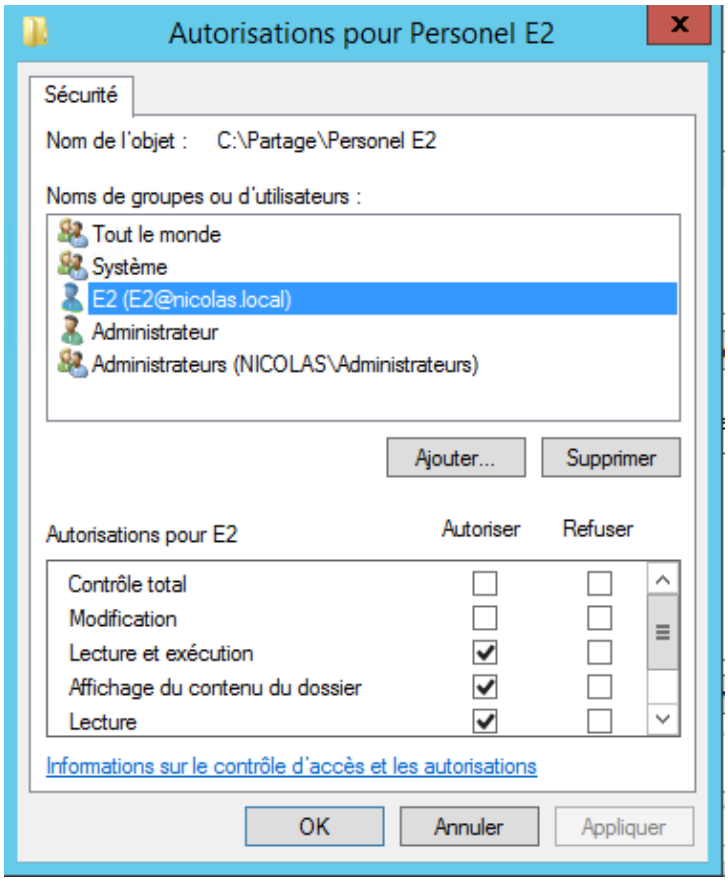

- **Cliquer sur avancé** pour **désactiver l'héritage sur chaque dossier**

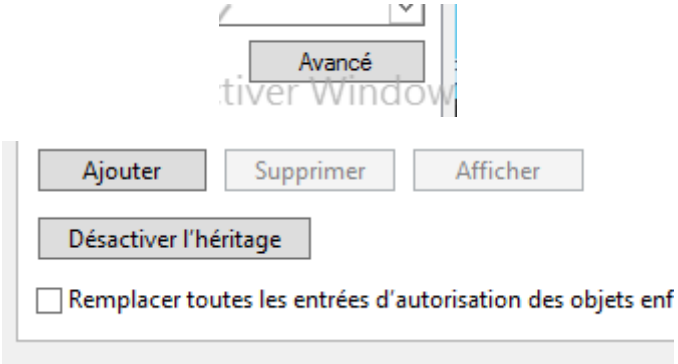

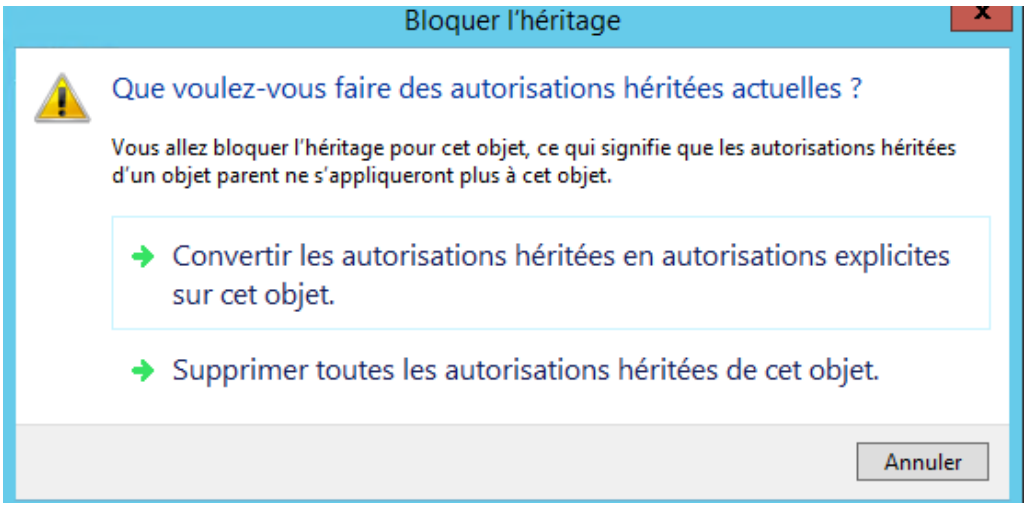

- Pour le dossier **Sujet ajouter le groupe Elèves avec le droit lecture**

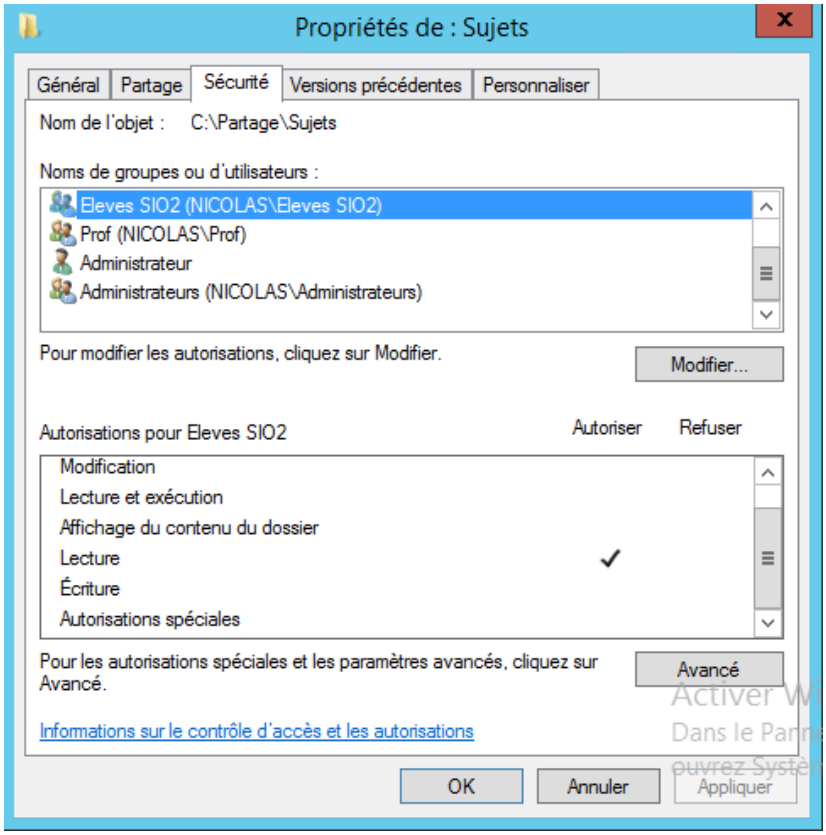

- Ajouter le groupe Prof avec Control total

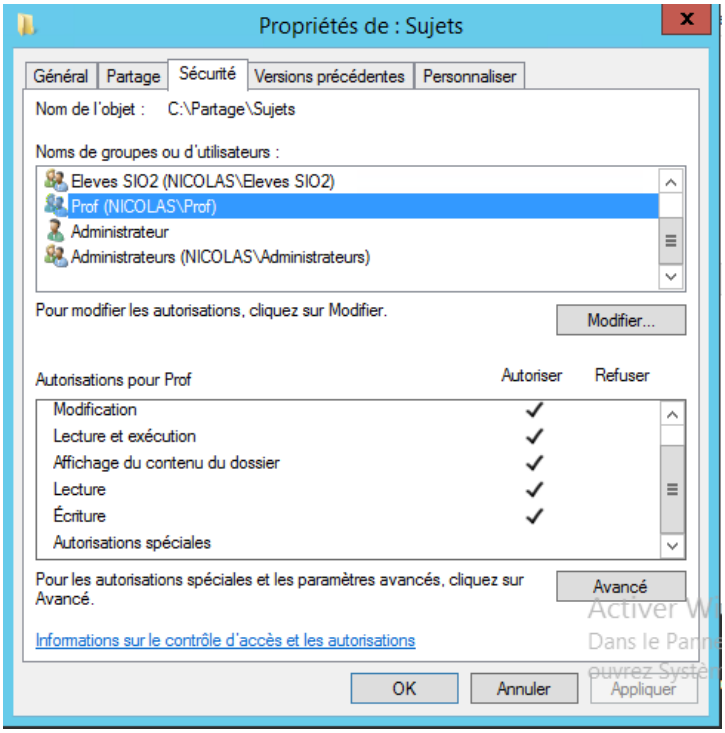

- Ajouter le groupe Elèves et donner les droits Lecture/Ecriture

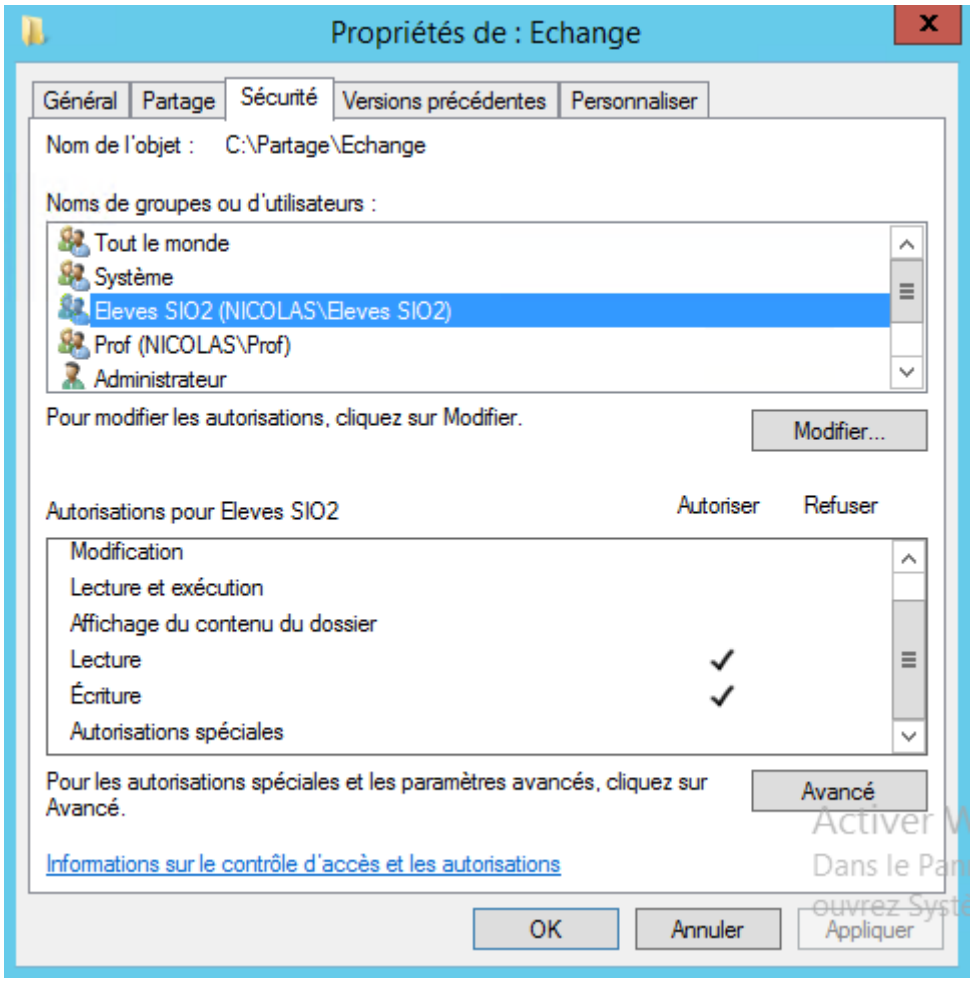

- Ajouter le compte Prof avec control total

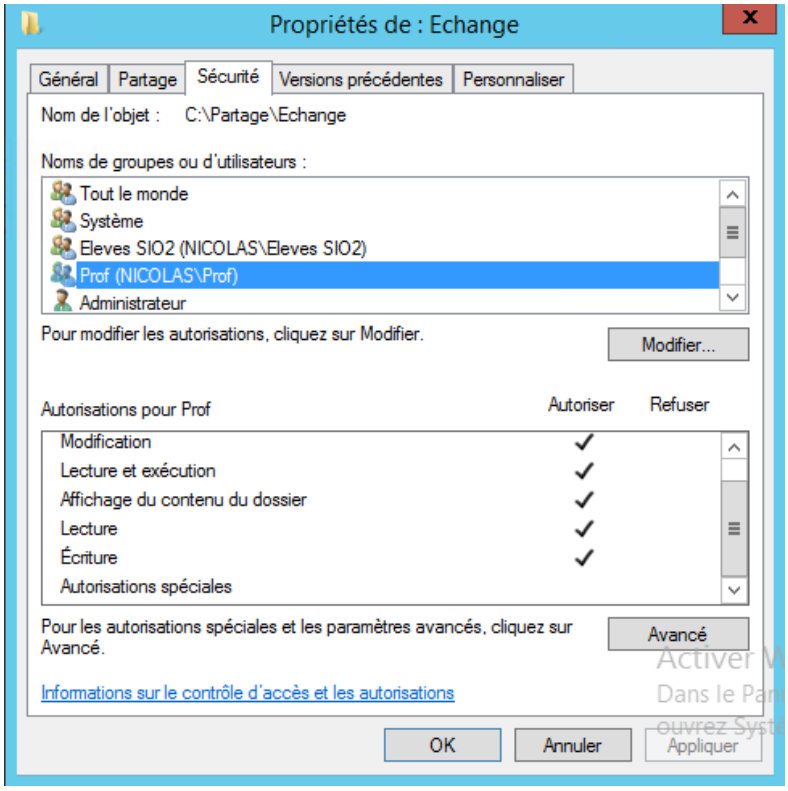

- Ajouter le groupe Elèves en Ecriture sur le dossier Dépôt

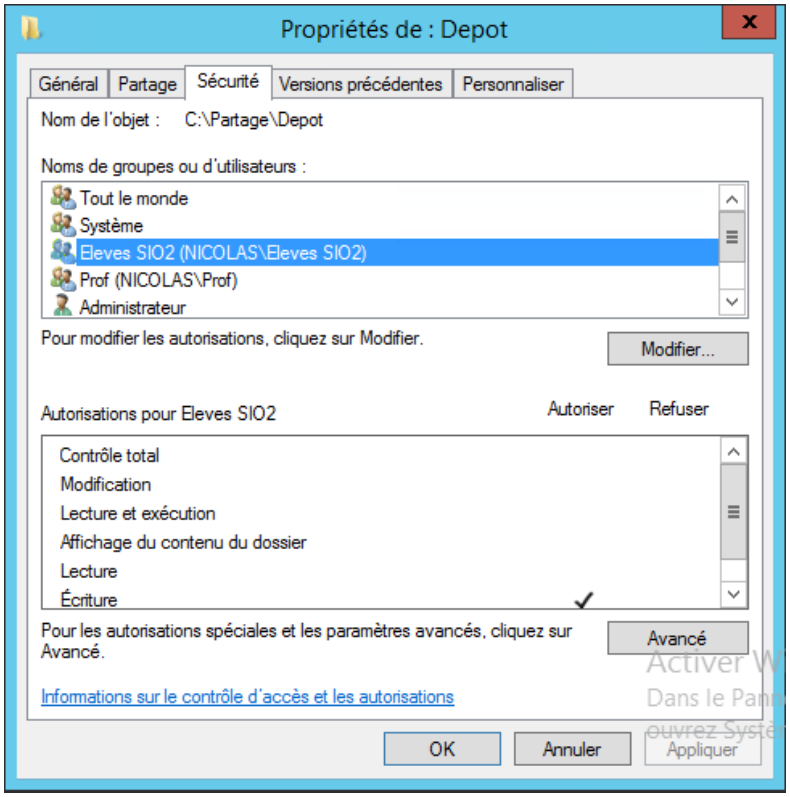

- Ajouter le groupe Prof avec control total sur le dossier Dépôt

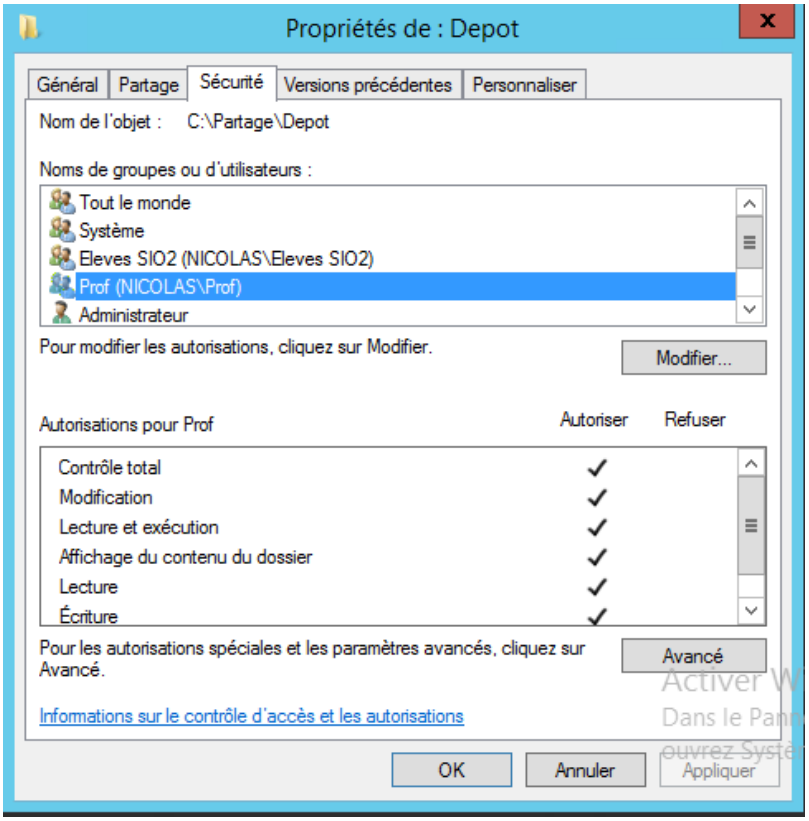

- Aller sur P1 pour tester vos droits avec cet utilisateur

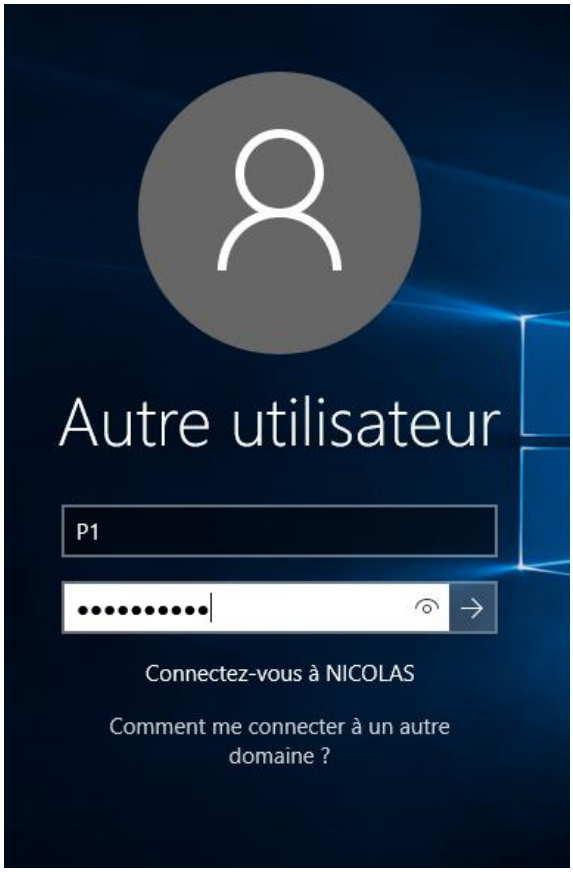

- L'utilisateur ce crée

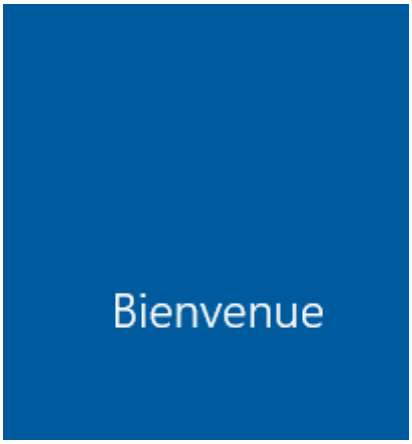

- Aller dans l'explorateur de fichiers et dans réseau et vous verrez le dossier partage comme ci-dessous et cliquer sur le dossier Partage

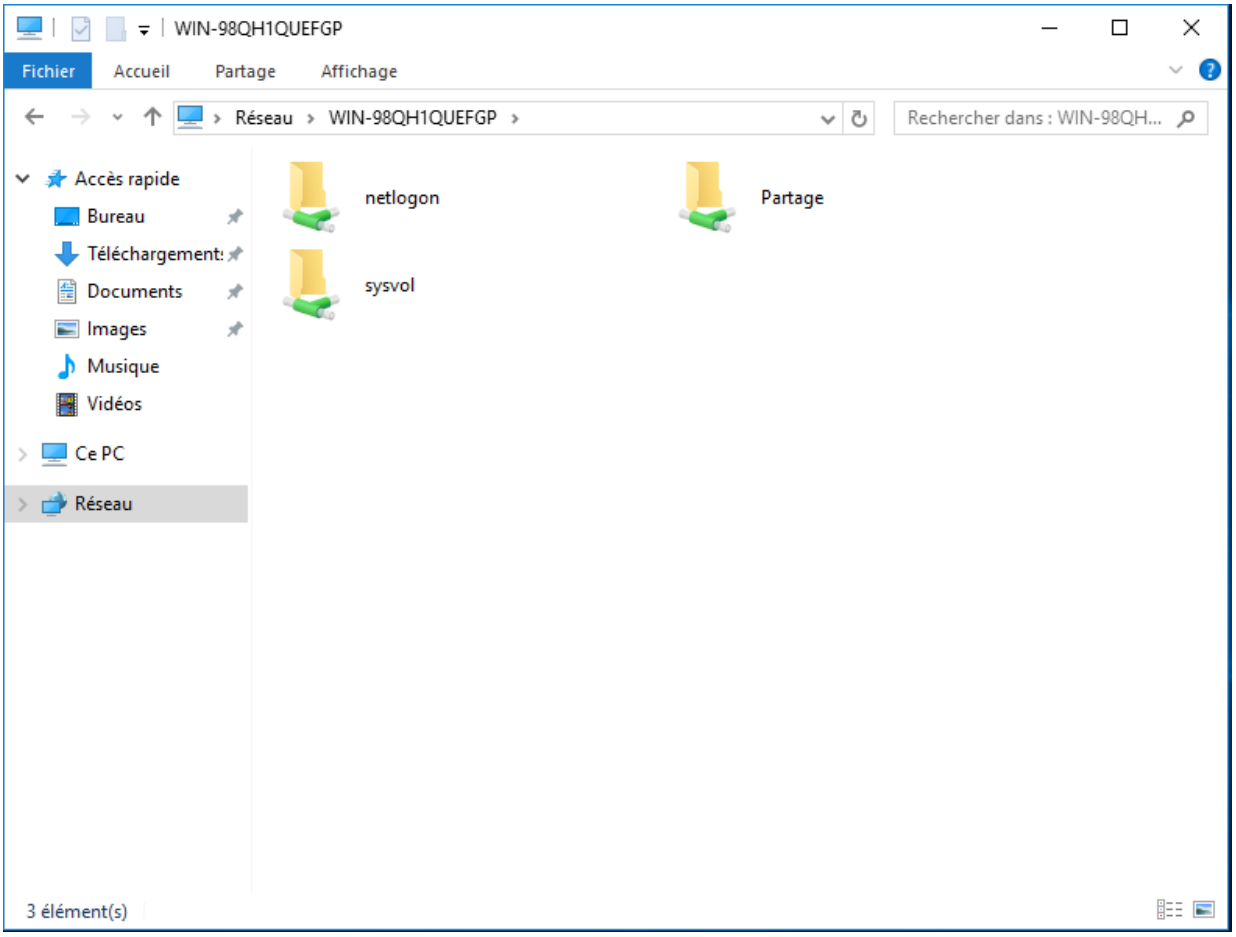

- Voici les dossiers que l'utilisateur P1 peut voir

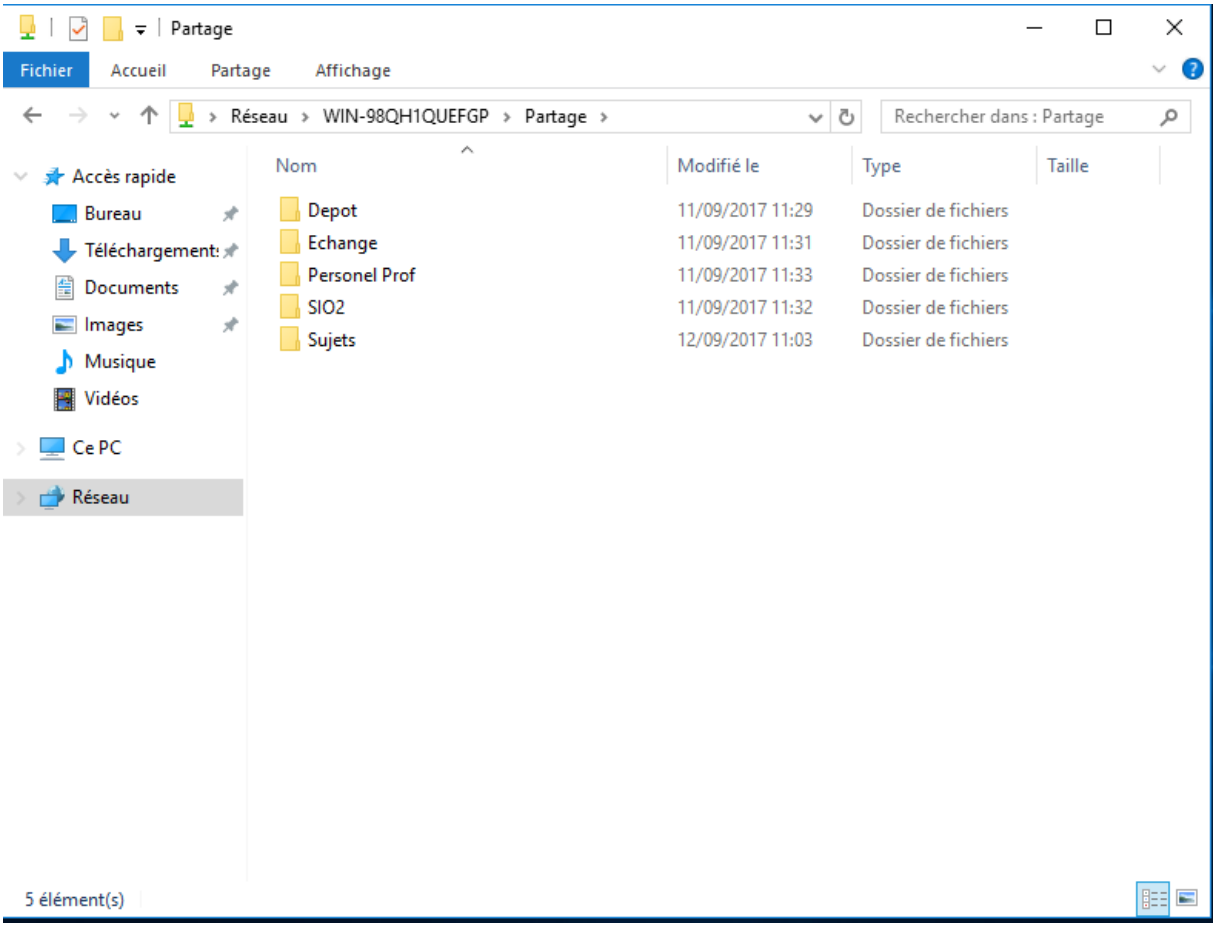

CONCLUSION :

Nous avons installé un serveur de fichier et créer des nouveaux dossiers et nous avons partagé le dossier, nous avons créé des utilisateurs et des groupes et nous avons donné les droits sur chaque dossiers que l'utilisateur a le droit de y aller. Il faudra vous connecter avec un utilisateur pour tester les droits sur chaque dossier.